

**EXTRAS DIN DOSARUL DE OMOLOGARE nr.A-1390 din 09.12.2010 al
POLIGONULUI DE TRAGERE BABADAG**

1. **TIP:** Poligon de tragere permanent pentru executarea tragerilor de luptă cu muniție de război.
2. **DESTINAȚIE:** Poligonul de Tragere Babadag răspunde cerințelor executării și desfășurării de către forțe aparținând Armatei României și ale armatelor statelor partenere a:
 - exercițiilor tactice cu și fără trageri de luptă cu subunitățile/unitățile (până la nivel batalion) de infanterie, infanterie marină, tancuri și artilerie;
 - tragerilor de instrucție cu toate categoriile de armament aparținând subunităților/unităților de infanterie, infanterie marină, tancuri și artilerie;
 - tragerilor speciale (de experimentare și omologare);
 - tragerilor cu aeronavele militare;
 - tragerilor cu armamentul din dotarea trupelor chimice;
 - lucrărilor de distrugeri.
3. **ADMINISTRARE:** Unitatea Militară nr. 02025 asigură funcționarea poligonului conform legilor, precizărilor și regulamentelor în vigoare.
4. **REGULI PARTICULARE PRIVIND MĂSURI DE SIGURANȚĂ ÎN POLIGONUL DE TRAGERE BABADAG:**
 - notificarea organelor administrației publice locale, cu cel puțin 48 de ore înainte de executarea tragerilor, de către comandantul poligonului cu privire la perioada și tipul activităților executate în vederea informării populației din împrejurimile poligonului;
 - difuzarea periodică de comunicate de presă către reprezentanții mass-mediei locale referitoare la executarea activităților în poligon;
 - notificarea autorităților militare și civile responsabile cu managementul spațiului aerian și maritim, cu cel puțin 5 zile înainte de executarea tragerilor, de către comandantul poligonului cu privire la perioada și tipul activităților executate în vederea aplicării restricțiilor temporare de navigație și/sau se zbor;
 - instalarea în locuri vizibile, de indicatoare de avertizare cu inscripția „TRECEREA INTERZISĂ – POLIGON DE TRAGERE”, pe drumurile de acces în/din poligon deschise populației publice;
 - verificarea, curățarea și asanarea terenului de muniție / elemente de muniție șocată, avariată sau rămasă neexplodată, de către personalul special desemnat;
5. **PLAN DE SITUAȚIE AL POLIGONULUI:** conform anexei nr.1;
6. **DIMENSIUNEA SECTOARELOR DE SIGURANȚĂ:** conform anexei nr.2;
7. **ZONE MILITARE RESTRICȚIONATE:** conform anexei nr.3;

**PLANE DE SITUAȚIE AL POLIGONULUI DE
TRAGERE BABADAG**

Anexa nr.1



Visterna

Rezervația Naturală
Pășunea Babadag

Pășunea Babadag

222

Sălcioara

Lacul Sălcioara

222



**Contur poligon
(2754 Ha)**

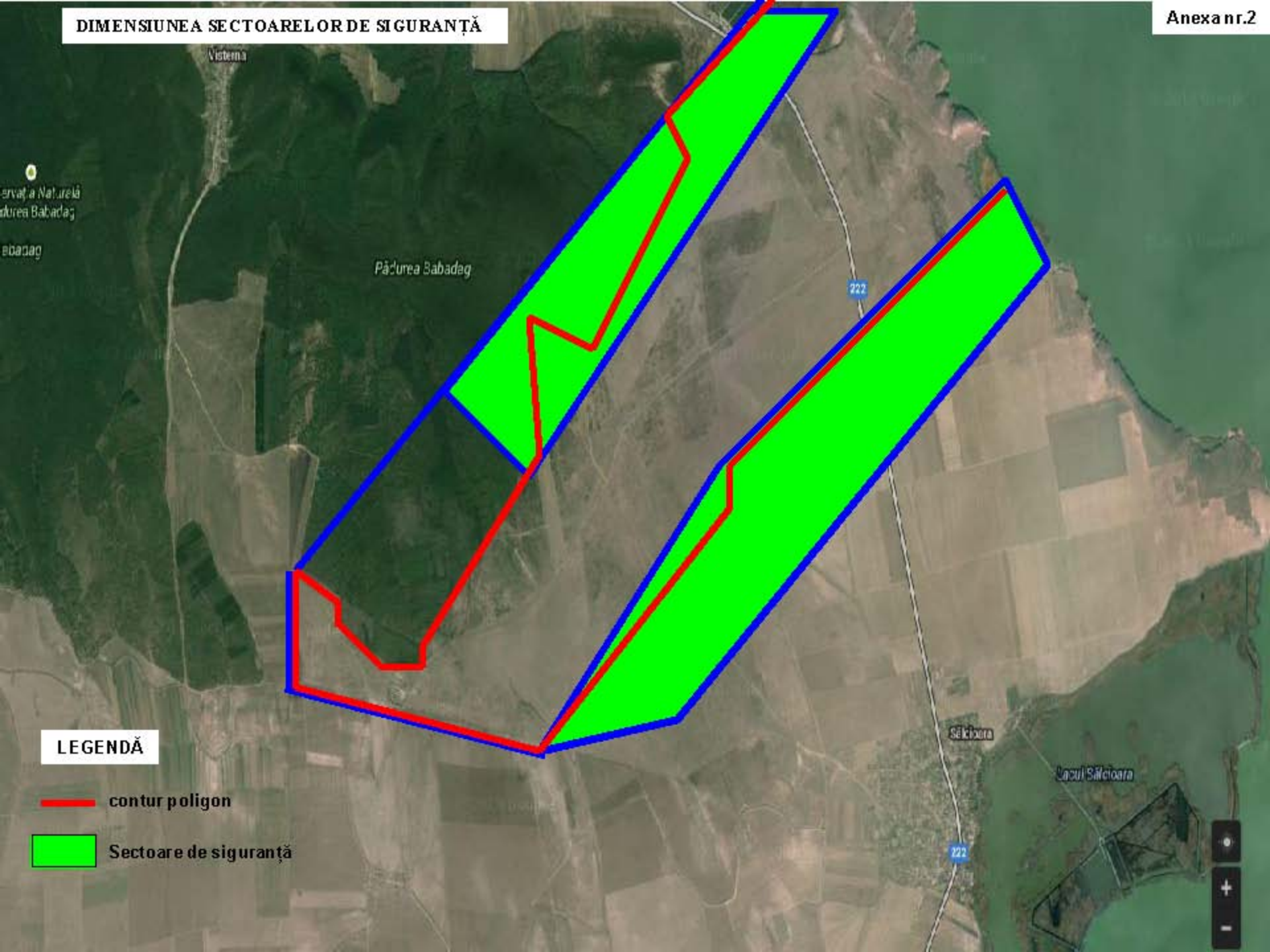

DIMENSIUNEA SECTOARELOR DE SIGURANȚĂ



LEGENDĂ



-  contur poligon
-  Sectoare de siguranță

ZONE MILITARE RESTRIȚIONATE

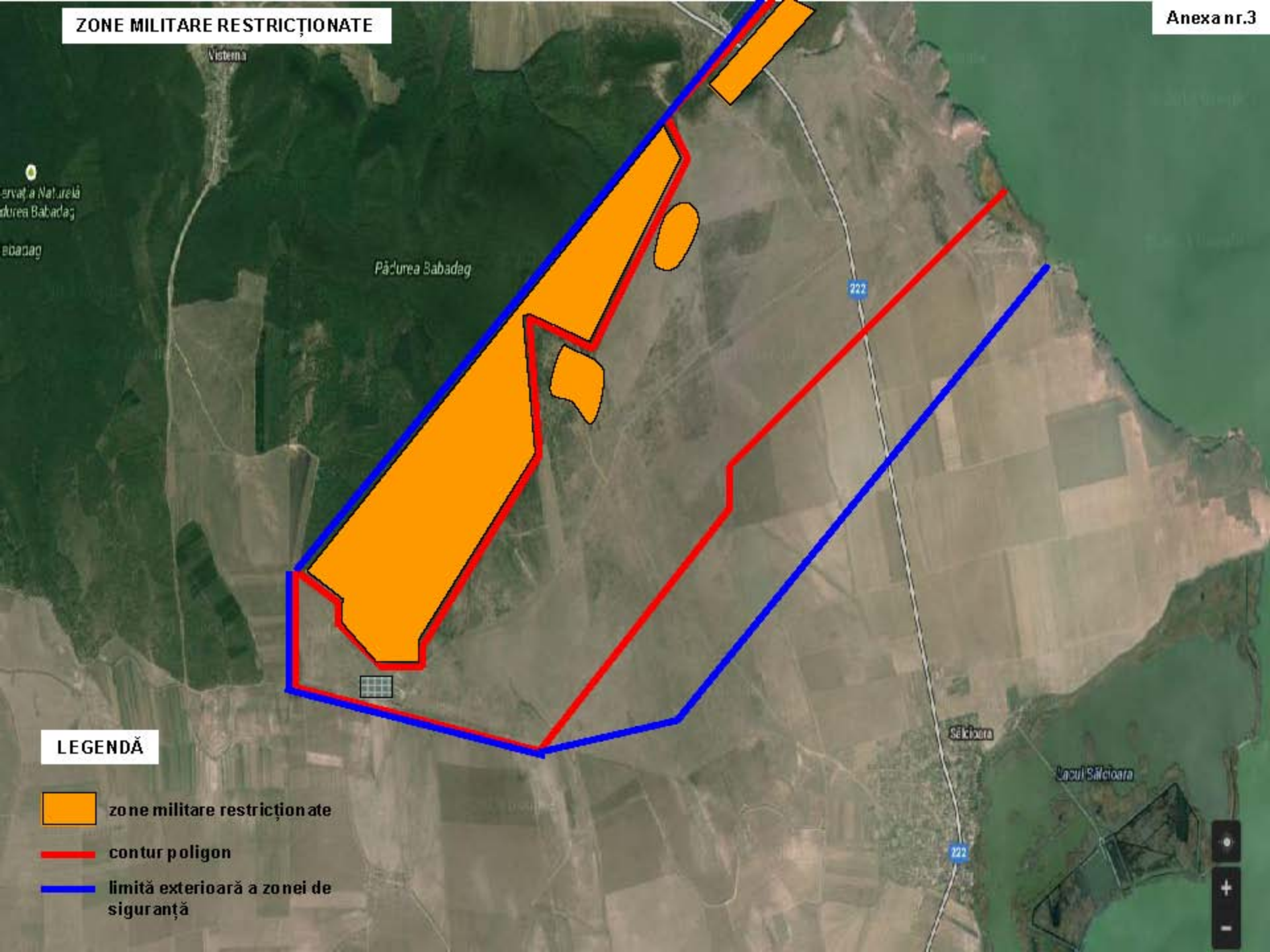
Anexa nr.3



LEGENDĂ

-  zone militare restricționate
-  contur poligon
-  limită exterioară a zonei de siguranță