

EXTRAS DIN DOSARUL DE OMOLOGARE Nr. A-515 din 31.01.2013 al  
POLIGONULUI DE TRAGERE BECLEAN

1. **TIP:** Poligon de tragere permanent pentru executarea tragerilor de luptă cu muniție de război (reală).
2. **DESTINAȚIE:** executarea tragerilor de luptă cu pistolul, pistolul mitralieră, pușca mitralieră, mitraliera, pușca automată, pușca semiautomată cu lunetă, aruncătorul de grenade A.G.-40, aruncătorul de grenade A.G.-7, arma cu aer comprimat, arma calibru redus, arma de vânătoare, grenade de mână, lucrări de distrugerii.
3. **ADMINISTRARE:** Unitatea Militară nr. 01265 Dej, asigură funcționarea poligonului conform legilor, precizărilor și regulamentelor în vigoare.

4. **REGULI PARTICULARE PRIVIND MĂSURI DE SIGURANȚĂ ÎN POLIGONUL BECLEAN:**

Cu cel puțin 48 de ore înainte de executarea tragerilor sau pentru poligoanele în care activitatea se succede zilnic, într-o perioadă de timp stabilită, la începerea fiecărei serii de tragere, șeful de poligon notifică organele administrației publice locale cu privire la perioada și tipul activităților executate, în vederea informării populației din împrejurimile poligonului

Periodic, în funcție de frecvența tragerilor, comandantul unității militare care are în evidență poligonul aprobă difuzarea unui comunicat de presă către reprezentanții mass-mediei existente la nivel local.

Comunicatul de presă este elaborat de către personalul cu atribuții în domeniul informării și relațiilor publice din unitatea militară care are în evidență poligonul sau cu sprijinul responsabilului de la eșalonul superior acesteia, după informarea prealabilă a Direcției informare și relații publice din M.Ap.N.

Pentru avertizarea populației au fost instalate patru indicatoare cu inscripția „ZONĂ INTERZISĂ”, trei indicatoare cu inscripția „TRECEREA INTERZISĂ-POLIGON DE TRAGERE” și o barieră mobilă.

Pe timpul executării tragerilor se instalează/ridică fanionul/pavilionul de culoare roșie, iar noaptea, în locul fanioanelor se folosesc lumini de culoare roșie.

5. **PLAN DE SITUAȚIE AL POLIGONULUI - conform anexei nr. 1**
6. **DIMENSIUNEA SECTOARELOR DE SIGURANȚĂ -conform anexei nr. 2**
7. **ZONE MILITARE RESTRICȚIONATE - conform anexei nr. 3**

SITUAȚII MILITARE NR. 01265 DEJ

## PLAN DE SITUAȚIE AL POLIGONULUI

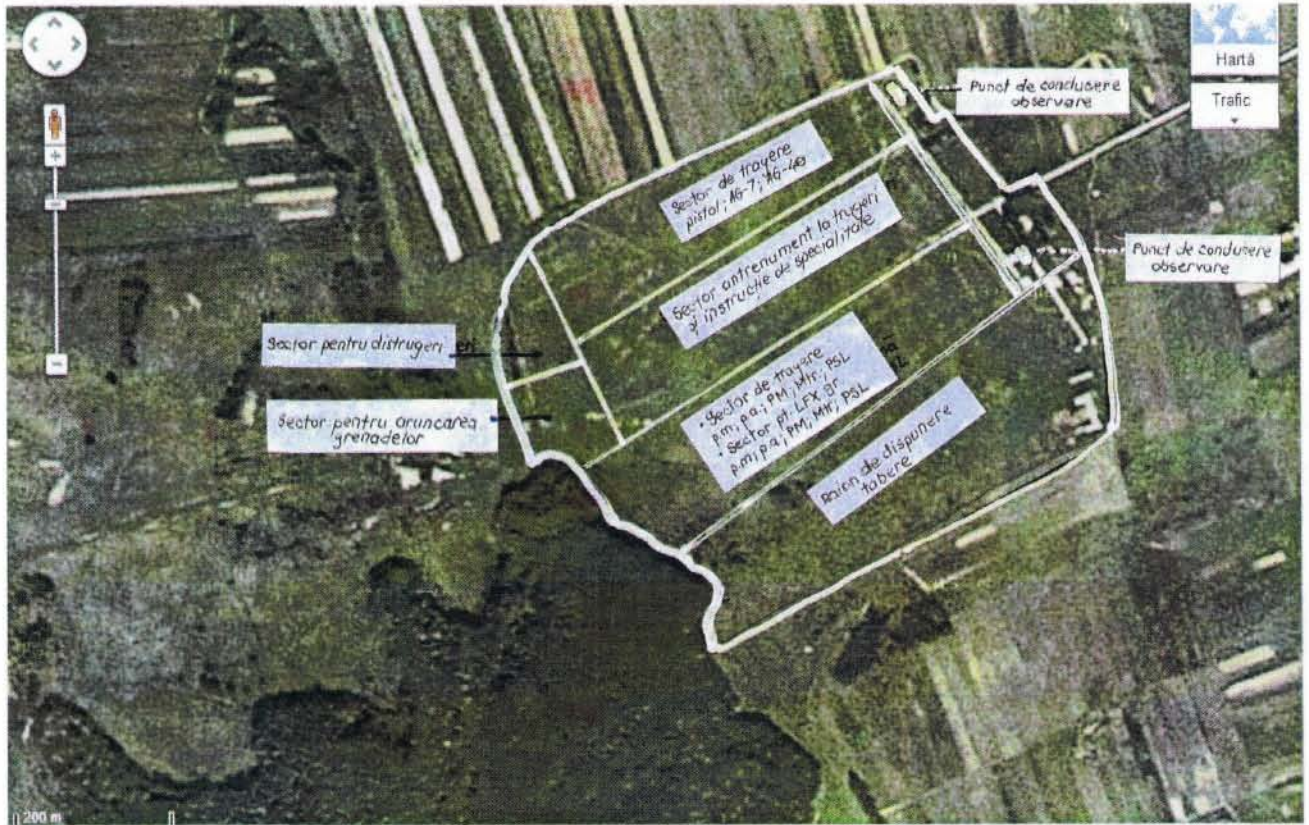

Poligonul automatizat de tragere cu armamentul de infanterie BECLEAN se găsește la 1 km sud-vest de orașul BECLEAN, pe forma de teren PODIREIUL DE JOS.

Poligonul se învecinează la nord-est, sud-est și nord-vest cu terenuri private, iar la sud-vest cu PĂDUREA DL. LAZULUI, toate aparținând cetățenilor orașului BECLEAN și comunelor NUSENI și BRANIȘTEA.



DIMENSIUNEA SECTOARELOR DE SIGURANȚĂ



Adâncimea zonei de siguranță a poligonului: 4680 m

Lățimea totală a poligonului: 2550 m.



## ZONE MILITARE RESTRICȚIONATE



Zona militară restricționată pentru poligonul de tragere BECLEAN, depășește dimensiunile administrate de Ministerul Apărării Naționale și include zona de siguranță / periculoasă (în care există riscul de producere de accidente cauzate de tragerea cu diferite tipuri de armament) și care cuprinde poligonul propriu-zis, fâșiile de siguranță laterale, fișa de captare a proiectilelor sau gloanțelor situată în adâncime și spațiul aerian complementar acestora, până la înălțimea maximă a traiectoriei muniției utilizată la trageri.

Zona militară restricționată cuprinde terenul proprietate privată aparținând de administrațiile locale ale orașului BECLEAN, comunei NUȘENI și comunei BRANIȘTEA.

Zona militară restricționată, este dispusă în raionul: exclusiv punct transformare Sud PROMET S.A. BECLEAN - linia de înaltă tensiune PODEREIUL DE JOS - vestul comunicației rutiere (BECLEAN - RUSU DE JOS) - exclusiv marginea de Nord a localității RUSU DE JOS - Valea SOLOMĂȚ - Dealul DOROȚI - Dealul POPII - Dealul TARBORHEI - Pădurea VIILOR - Dealul MALULUI - Pârâul VALEA VIILOR - exclusiv Localitatea VALEA VIILOR.