

EXTRAS DIN DOSARUL DE OMOLOGARE nr. SD-2290 din 15 DEC. 1997 și A 3013 din 02 DEC. 2010 al
POLIGONULUI DE TRAGERE CĂRȚIȘOARA

1. TIP: Poligon de tragere permanent pentru executarea tragerilor de luptă cu muniție de război (reală).
2. DESTINAȚIE: executarea tragerilor de luptă cu: armamentul ușor de infanterie până la calibrul 14,5 mm., armamentul greu de infanterie (aruncătoare) până la calibrul 82 mm., tancurile și artileria antitanc până la calibrul 100 mm., rachete antitanc dirijate, artileria antiaeriană până la calibrul 35 mm., ședințe de aruncare a grenadelor de mână de război și ședințe de distrugerii cu până la 50 kg. TNT.
3. ADMINISTRARE: Unitatea Militară nr. 01495 CINCU asigură funcționarea poligonului conform legilor, precizărilor și regulamentelor în vigoare.
4. REGULI PARTICULARE PRIVIND MĂSURILE DE SIGURANȚĂ ÎN POLIGONUL CĂRȚIȘOARA:
 - este interzis accesul oricărei persoane pe teritoriul poligonului, excepție făcând traversarea acestuia pe drumurile de acces spre pădurea Dumbrava care se face numai în perioadele când nu sunt activități în poligon și cu înștiințarea personalului poligonului;
 - cu cel puțin 48 de ore înainte de executarea tragerilor vor fi notificate organele administrației locale cu privire la perioada și tipul activităților executate, în vederea informării populației din împrejurimile poligonului;
 - pe timpul executării tragerilor este interzis accesul în sectorul de siguranță al poligonului, toate persoanele fiind obligate să respecte indicațiile militarilor din posturile de pază instalate pe căile de acces către acesta;
 - toate persoanele sunt obligate ca la identificarea unui element de muniție să nu îl miște din loc și să anunțe personalul poligonului la sediul acestuia din localitatea Cărțișoara.
5. PLAN DE SITUAȚIE AL POLIGONULUI: Anexa 1.
6. DIMENSIUNEA SECTOARELOR DE SIGURANȚĂ: Anexa 2.
7. ZONE MILITARE RESTRICTIONATE: Anexa 3.



UNITATEA MILITARĂ NR. 01495 CINCU

PLAN DE SITUAȚIE AL POLIGONULUI

ANEXA 1
NECLASIFICAT
Exemplar unic



DIMENSIUNEA SECTORULUI DE SIGURANȚĂ

ANEXA 2
NECLASIFICAT
Exemplar unic

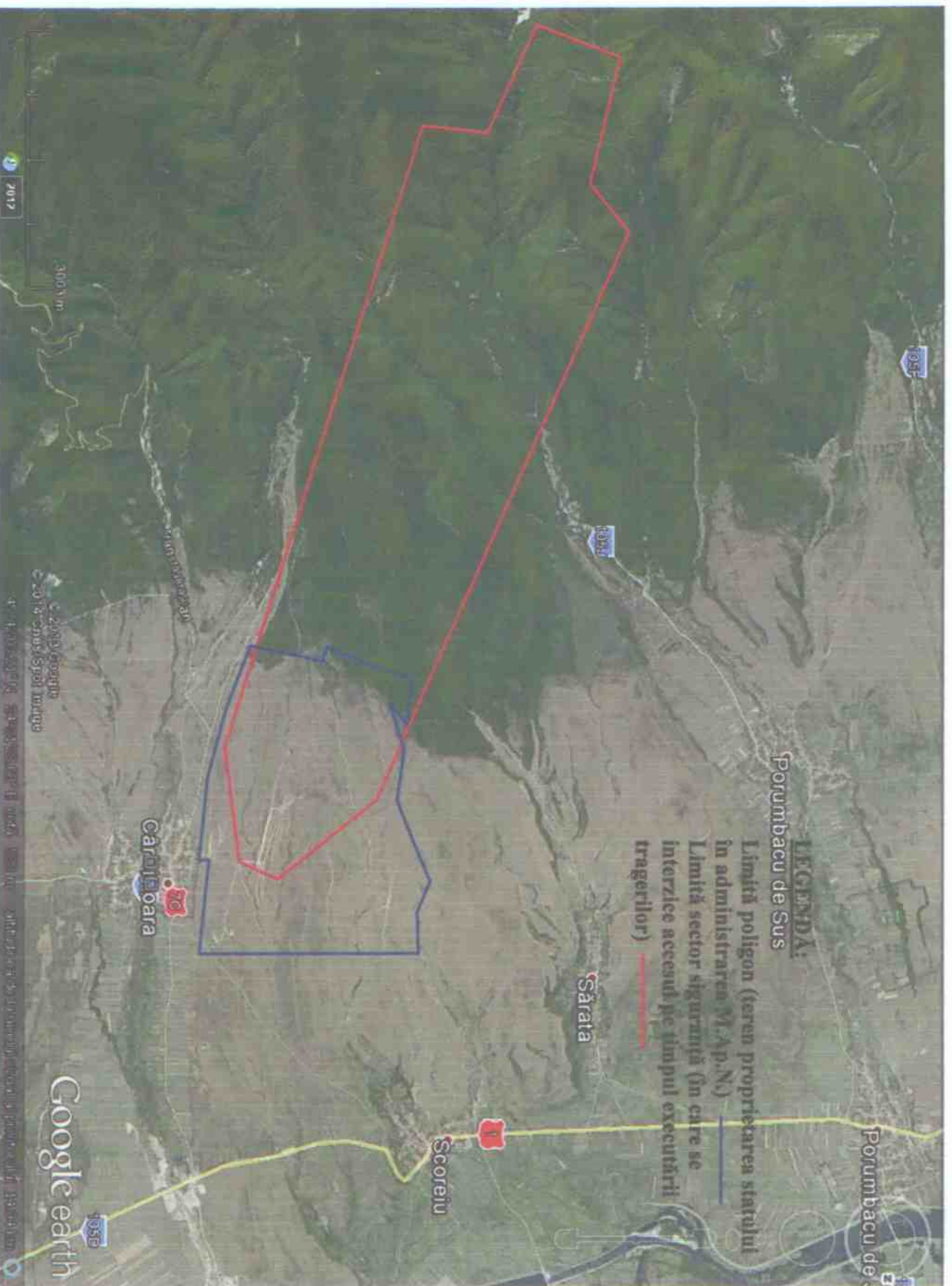

ZONĂ MILITARĂ RESTRICȚIONATĂ

ANEXA 3
NECLASIFICAT
Exemplar unic

