

Nr. _____ din

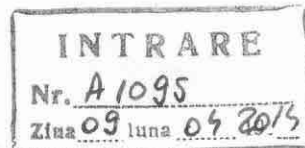

EXTRAS

din dosarul de omologare nr.A 2872 din 31.08.2012 al „Poligonului cu destinație specială pentru trageri cu armamentul de infanterie și lucrări de distrugeri CĂȚELU ”

- 1.TIP: „Poligon cu destinație specială pentru trageri cu armamentul de infanterie și lucrări de distrugeri CĂȚELU ”.
- 2.DESTINAȚIE: Executarea tragerilor cu pistolul, pistolul mitralieră, pușcă mitralieră și pușcă semiautomată cu lunetă, și AG-7 cu țeava introdusă, Conform autorizației nr.A 3063 din 21.09.2012.
 - detonarea încărcăturilor de exploziv, distrugerilor în pământ și elementelor din lemn folosind încărcături mai mici sau egale cu 3 kg echivalent TNT încărcătură concentrată sau încărcături mai mici sau egale cu 3,6 kg echivalent TNT în sistem pirotehnic sau electric sau încărcături mai mici sau egale cu 1,5 kg echivalent TNT pentru distrugerile în pământ, îndeplinind condițiile de siguranță impuse de legislația și reglementările în vigoare;
 - executarea ședințelor de aruncare a grenadelor de mână de război.
- 3.ADMINISTRARE:Unitatea Militară 01766 București asigură funcționarea poligonului conform legilor, precizărilor și regulamentelor în vigoare.
- 4.REGULI PARTICULARE PRIVIND MĂSURILE DE SIGURANȚĂ ÎN POLIGONUL CĂȚELU:
 - Cu cel puțin 48 ore înainte de executarea tragerilor sau într-o perioadă de timp stabilită, la începerea fiecărei serii de tragere, comandantul/șeful poligonului notifică organele administrației publice locale cu privire la perioada și tipul activităților executate, în vederea informării populației din împrejurimile poligonului;
 - Periodic în funcție de frecvența tragerilor, comandantul/șeful poligonului aprobă difuzarea unui comunicat de presă către reprezentanții mass-mediei existente la nivel local;
 - Acolo unde este posibil, în locuri vizibile, se instalează indicatoare de avertizare cu inscripția „TRECEREA INTERZISĂ – POLIGON DE TRAGERE”. Acest tip de indicatoare se instalează și pe drumurile de acces în/din poligon deschise circulației publice;
 - La terminarea tragerilor, terenul este verificat, curățat și asanat de muniția/elementele de muniție șocate, avariate sau rămase neexplodate.Semnalele vizuale de avertizare se mențin până la terminarea asanării poligonului.
- 5.PLAN DE SITUAȚIE AL POLIGONULUI: - conform Anexa nr.1;
- 6.DIMENSIUNEA SECTOARELOR DE SIGURANȚĂ: - conform Anexa nr.2;
- 7.ZONE MILITARE RESTRIȚIONATE: - conform Anexa nr.3 și 3a;

ANEXE:

- Nr.1: Plan de situație, 1 filă, caracter NECLASIFICAT;
- Nr.2: Dimensiunea sectoarelor de siguranță, 1 filă, caracter NECLASIFICAT;
- Nr.3: Zone militare restricționate, 1 filă, caracter NECLASIFICAT.

COMANDANTUL UNITĂȚII MILITARE BUCUREȘTI
Colonel



**ZONE MILITARE RESTRICȚIONATE - HARTA CU DIRECȚIILE INTERZISE
ȘI DISPUNEREA SANTINELELOR PENTRU TRAGERILE CU ARMAMENTUL DE INFANTERIE**



◇ Santinile trageri cu armamentul de infanterie

NECLASIFICAT
Anexa nr. 3a

**ZONE MILITARE RESTRICȚIONATE - HARTA CU ZONELE DE SIGURANȚĂ
PENTRU LUCRĂRILE DE DISTRUGERI ȘI ȘEDINȚELE DE ARUNCARE A GRENADELOR DE MÂNĂ**

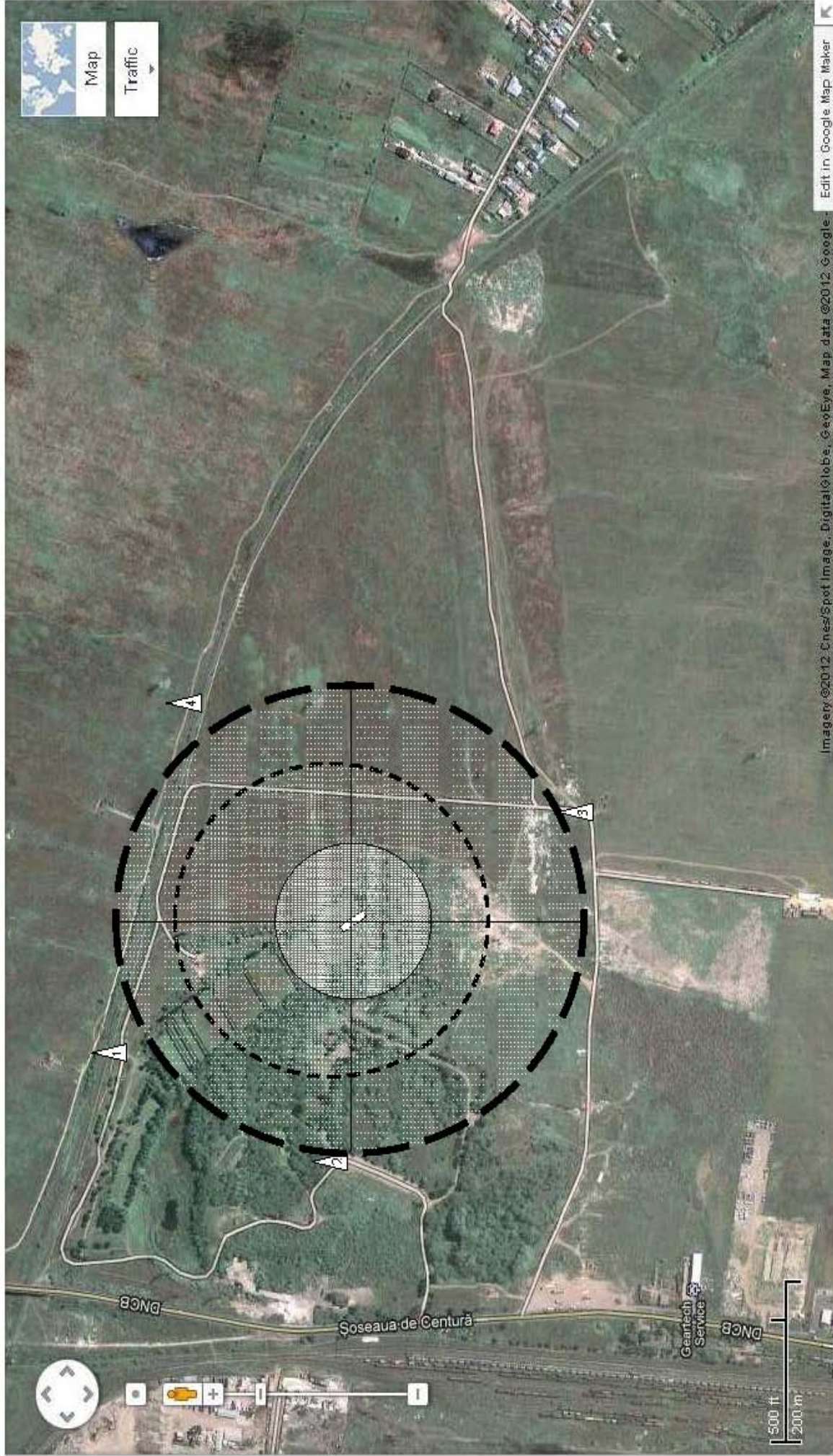

- ▲ Santinele la lucrări de distrugeri și aruncarea grenadelor de mână
- Zona de siguranță (300 m)

NECLASIFICAT
Anexa nr. 2

DIMENSIUNEA SECTOARELOR DE SIGURANȚĂ - HARTA CU ZONELE DE SIGURANȚĂ PENTRU TRAGERILE CU ARMAMENTUL DE INFANTERIE



- ◇ Santinele trageri cu armamentul de Infanterie
- - - - Zona de siguranță

PLANUL DE SITUAȚIE AL POLIGONULUI "CĂȚELU"

