

**EXTRAS DIN DOSARUL DE OMOLOGARE nr A 3635 din 12.12 2011  
AL POLIGONULUI DE TRAGERE ROTUNDA**

1. **TIP** : Poligon de tragere temporar pentru executarea tragerilor de luptă cu muniție de război(reală).
2. **DESTINAȚIE**: executarea tragerilor cu: pistolul; pistolul mitralieră; pușca automată; pușca mitralieră; mitraliera; pușca semiautomată cu lunetă; armamentul de pe MLVM/MLI/TAB; aruncătorul de grenade portabil; aruncătorul de grenade cu T.I.; aruncătorul de grenade antitanc, aruncătorul de bombe de diferite calibre, obuzierul .
3. **ADMINISTRARE**: Unitatea Militară nr. 01037 VATRA DORNEI asigură funcționarea poligonului conform legilor, precizărilor și regulamentelor în vigoare.
4. **REGULI PARTICULARE PRIVIND MĂSURI DE SIGURANȚĂ ÎN POLIGONUL ROTUNDA** :
  - notificarea organelor publice locale de către comandantul poligonului cu privire la perioada și tipul activităților executate în vederea informării populației din împrejurimile poligonului cu cel puțin 48 de ore înainte de executarea tragerilor ;
  - difuzarea unui comunicat de presă către reprezentanții mass- mediei locale periodic, în funcție de frecvența tragerilor ;
  - încheierea de convenții cu autoritatea publică locală sau cu proprietarii terenurilor în cazul în care se folosesc poziții de tragere aflate în afara poligonului și dispuse pe domeniul public sau privat;
  - organizarea și desfășurarea , periodic, a unor campanii de informare publică la nivel local pentru conștientizarea populației asupra riscurilor la care se expune prin nerespectarea regulilor și măsurilor de siguranță din proximitatea poligoanelor ;
  - notificarea autorităților militare responsabile cu managementul spațiului aerian cu minim 5 zile înainte de executarea tragerilor ;
  - instalarea de indicatoare de avertizare cu inscripția "TRECEREA INTERZISĂ –POLIGON DE TRAGERE " pe drumurile de acces în / din poligon deschis circulației publice ;
5. **PLAN DE SITUAȚIE AL POLIGONULUI** : conform anexei 1
6. **DIMENSIUNEA SECTOARELOR DE SIGURANȚĂ** : conform anexei 2
7. **ZONE MILITARE RESTRICȚIONATE** : conform anexei 3



UNITATEA MILITARĂ NR 01037 VATRA DORNEI

### PLAN DE SITUAȚIE AL POLIGONULUI



UNITĂȚII MILITARE NR 01037 VATRA DORNEI

### DIMENSIUNEA SECTOARELOR DE SIGURANȚĂ

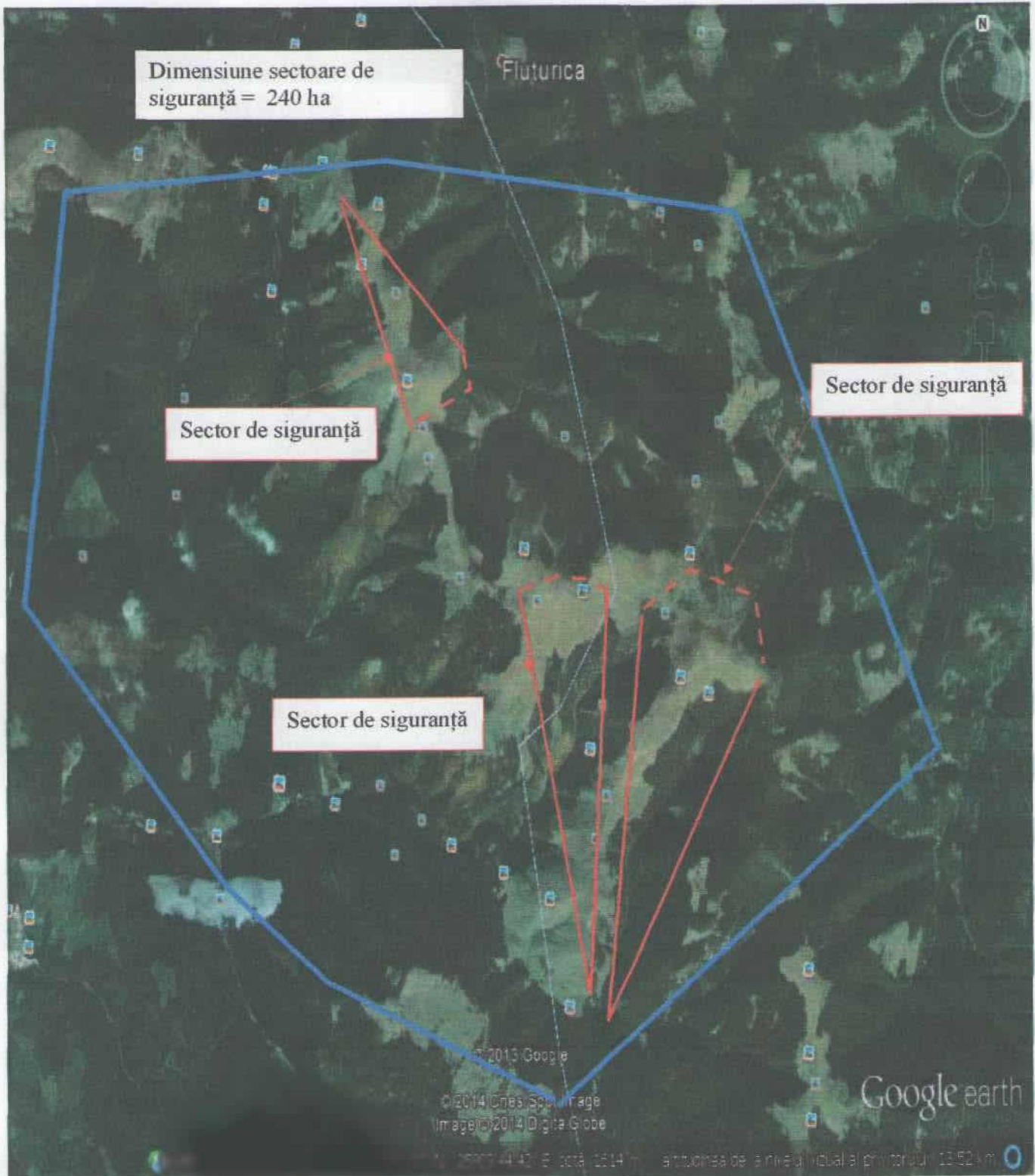

COMANDAMENTUL MILITARE NR 01037 VATRA DORNEI

COMANDAMENTUL MILITARE NR 01037 VATRA DORNEI

NECLASIFICAT

Exemplar unic

Anexa nr. 3 la nr.

din *A1882/04.03.2014*

### ZONE MILITARE RESTRICȚIONATE

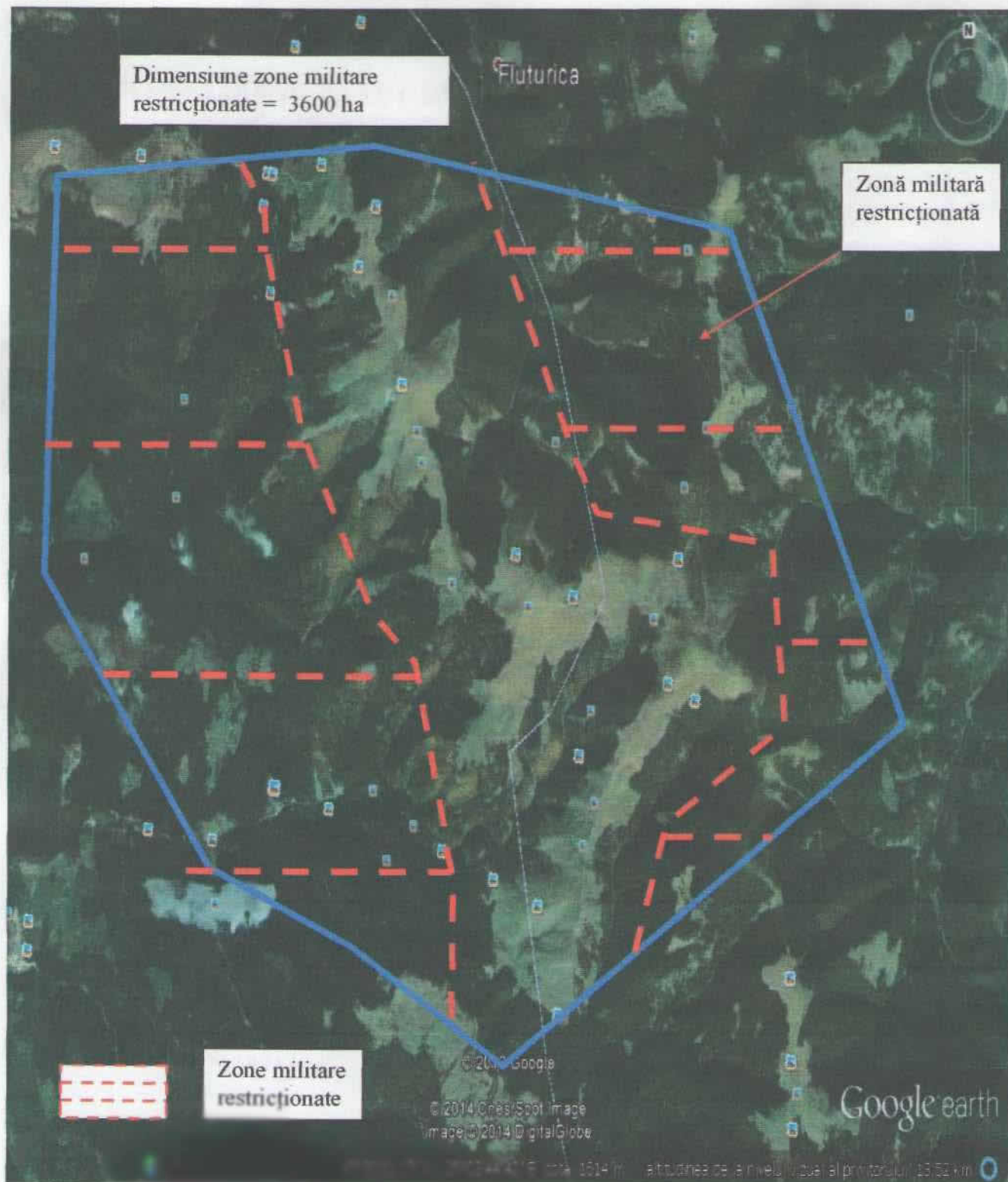

STĂTU MILITARE NR 01037 VATRA DORNEI